CZ

Halo Core

Začněte zde

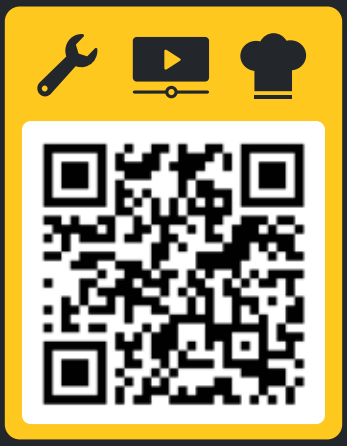

ooni.com/halo-core

Dovozce a servis

Ooni Halo Core

Dovozce do ČR

Traminal s.r.o.

Kaprova 42/14

110 00 Praha 1

Provozovna, servisní středisko

Traminal s.r.o.

Březolupy 403

687 13 Březolupy

E-mail: info@atranet.cz

DŮLEŽITÁ BEZPEČNOSTNÍ OPATŘENÍ

PŘI POUŽÍVÁNÍ ELEKTRICKÝCH SPOTŘEBIČŮ JE TŘEBA VŽDY DODRŽOVAT ZÁKLADNÍ BEZPEČNOSTNÍ OPATŘENÍ, VČETNĚ NÁSLEDUJÍCÍCH:

PŘEČTĚTE SI VŠECHNY POKYNY. TENTO SPOTŘEBIČ JE URČEN POUZE PRO DOMÁCÍ POUŽITÍ. NEPOUŽÍVEJTE V PRŮMYSLOVÉM, KOMERČNÍM ANI PODOBNÉM PROSTŘEDÍ.

POZOR: Aby byla zajištěna trvalá ochrana proti riziku úrazu elektrickým proudem, připojujte pouze do řádně uzemněných zásuvek. Chraňte spotřebič před rizikem úrazu elektrickým proudem a neponořujte jej do vody ani jiné kapaliny. Dávejte pozor na tekutiny a zabraňte jejich rozlití na Ooni Halo Core.

Tento spotřebič není určen k použití osobami se sníženými fyzickými, smyslovými nebo duševními schopnostmi ani osobami s nedostatkem zkušeností a znalostí, pokud nejsou pod pečlivým dohledem a neobdržely pokyny od osoby odpovědné za jejich bezpečnost.

VAROVÁNÍ: Nesprávné použití může způsobit potenciální škodu.

Tento spotřebič nesmí používat děti.

Udržujte spotřebič i jeho kabel mimo dosah dětí.

Na děti je třeba dohlížet, aby si se spotřebičem nehrály.

Vypněte spotřebič vypínačem, poté jej odpojte od zásuvky, když jej nepoužíváte, před sestavováním nebo rozebíráním částí a před čištěním. Při odpojování uchopte zástrčku a vytáhněte ji ze zásuvky. Nikdy netahejte za kabel.

Vyhněte se kontaktu s pohyblivými částmi. Během provozu udržujte ruce, vlasy, oblečení i stěrky a jiné nástroje v dostatečné vzdálenosti od nástavců Ooni Halo Core, aby se snížilo riziko zranění osob nebo poškození Ooni Halo Core. Nepokoušejte se vyřadit z provozu žádné bezpečnostní mechanismy.

Nepoužívejte žádný spotřebič s poškozeným kabelem nebo zástrčkou ani poté, co spotřebič přestal správně fungovat, spadl nebo byl jakkoli poškozen. Pro informace o kontrole, opravě nebo seřízení kontaktujte zákaznický servis Ooni.

Nenechávejte kabel viset přes okraj stolu nebo pracovní desky.

Při manipulaci s nástavci, vyprazdňování mísy a čištění je třeba dbát zvýšené opatrnosti.

Používejte pouze nástavce a mísu dodané se spotřebičem. Použití nástavců, které nejsou doporučeny nebo prodávány výrobcem, může způsobit požár, úraz elektrickým proudem, zranění nebo poškození výrobku.

Nepoužívejte venku.

Příslušenství po každém použití vyčistěte. Před mytím sejměte z přístroje příslušenství. Příslušenství a mísu čistěte teplou Voda. Před mytím odstraňte z mísy a příslušenství přebytečné ingredience.

Před mytím sejměte z Ooni Halo Core Hnětací hák nebo šlehače či jiné příslušenství.

Příslušenství a mísa lze mýt v myčce, s výjimkou převodovky. Převodovku neponořujte do vody ani jiných kapalin.

Při zvedání přístroje postupujte opatrně. Nezvedejte přístroj za hlavu Ooni Halo Core.

Používejte úchyty na přední a zadní straně přístroje.

UPOZORNĚNÍ: Aby se předešlo nebezpečí způsobenému neúmyslným resetováním tepelné pojistky, nesmí být tento přístroj napájen přes externí spínací zařízení, jako je časovač, ani připojen k obvodu, který je pravidelně zapínán a vypínán dodavatelem energie.

Při spouštění hlavy Ooni Halo Core držte prsty v dostatečné vzdálenosti od závěsu.

Nedávejte ruce do mezery mezi mísou a Ooni Halo Core.

Nepoužívejte Ooni Halo Core, pokud není mísa k přístroji připevněna. Přístroj používejte až po přidání ingrediencí.

Doporučuje se používat kryt proti stříkání při veškerém míchání.

S Hnětací hák používejte pouze nástavec Hnětací lišta. Nepoužívejte silikonovou šlehač s nástavcem Hnětací lišta.

Výrobek nerozebírejte.

Přístroj musí být používán na rovném, stabilním povrchu.

Přístroj musí být umístěn v dostatečné vzdálenosti od stěny, aby nedocházelo k namáhání napájecího kabelu.

Přístroj připojujte pouze ke стандартní zásuvce odpovídající údajům Napětí uvedeným na přístroji.

V souladu s mezinárodními normami není tento přístroj určen k použití ve výšce nad 2000 m.

CZ

0

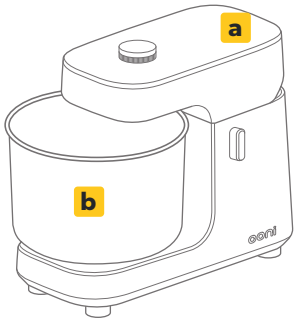

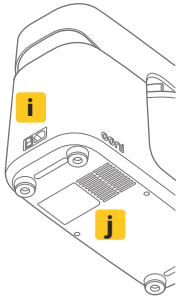

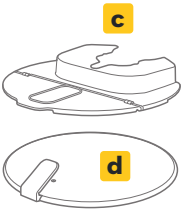











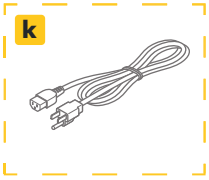

1

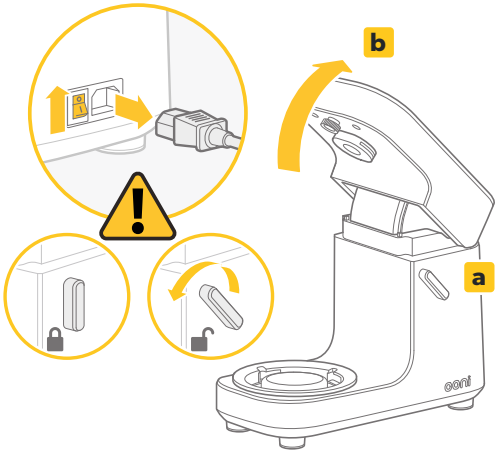

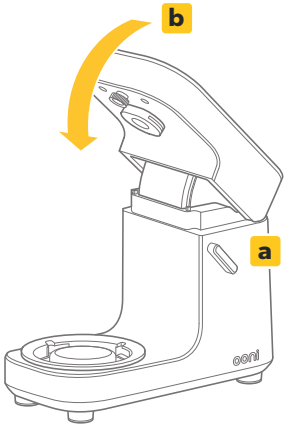

0 Co je v krabici:

- **a** Spirální robot Ooni Halo Core
- **b** Mísa
- **c** Průhledný kryt proti stříkající směsi s výlevkou
- **d** Silikonové víko
- **e** Hnětací hák
- **f** Středová tyč
- **g** Silikonová metla
- **h** Šlehací metla s převodem: i. Převodovka ii. 2x metla
- **i** Hlavní vypínač
- **j** Výrobní číslo
- **k** Zástrčka (podle regionu)

Sestavení

Před prvním použitím očistěte veškeré příslušenství. Podrobnosti naleznete v části Péče a údržba.

- Před výměnou příslušenství vypněte zařízení vypínačem a odpojte jej ze zásuvky.
- Před zapnutím napájení se ujistěte, že je příslušenství správně připojeno a zajištěno.
- Středová tyč používejte pouze s hnětacím hákem.

Průvodce příslušenstvím

Příslušenství	Použití pro	Minimální kapacita	Maximální kapacita	Doba provozu	Provozní rychlosti
Hnětací hák a Středová tyč	Těsto s droždím (hydratace 66 % a více)	0,5 kg celkem, maximálně 301 g mouky	2,5 kg celkem, maximálně 1505 g mouky	0–20 min	5-80%
	Těsto s droždím (hydratace 60–65 %)	0,5 kg celkem, maximálně 312 g mouky	2,5 kg celkem, maximálně 1560 g mouky	0–20 min	5-80%
	Těsto s droždím (hydratace 55–59 %)	0,5 kg celkem, maximálně 322 g mouky	2,5 kg celkem, maximálně 1610 g mouky	0–20 min	5-20%
Silikonová metla	Těsta a těsto bez droždí	0,4 kg	1,8 kg	0–15 min	5-100%
Šlehací metla s převodem	Tekutiny	150 ml	1000 ml	0–10 min	5-100%
	Vejce	3 vejce	8 vajec	0–10 min	5-100%

Aby byly motory chráněny, Ooni Halo Core omezí svou rychlost, pokud bude používán mimo výše doporučená nastavení.

V aplikaci Ooni najdete chutné, odzkoušené recepty pro Ooni Halo Core pro každé příslušenství.

Návod k použití

8 Přehled tlačítek a displeje

a. Ovládací kolečko

b. Kontrolky rychlosti

   i. Ooni Halo Core má 20 nastavení rychlosti. Vaše aktuální rychlost se zobrazuje v 5% krocích na 10segmentovém LED displeji.

c. Vypínač

   i. O = vypnuto

   ii. I = zapnuto

Návod k použití

Spuštění: Chcete-li spustit Ooni Halo Core, otočte ovládacím kolečkem vpravo.

Pozastavení/obnovení: Stisknutím ovládacího kolečka motor pozastavíte nebo znovu spustíte.

Ovládání rychlosti: Otáčením ovládacího kolečka nastavte rychlost.

Péče a údržba

❗ Nepoužívejte agresivní chemikálie ani abrazivní čisticí prostředky.

Všechny nástavce jsou vhodné do myčky kromě převodovky, včetně:

- Mísa
- Průhledný kryt proti stříkání s výlevkou
- Hnětací hák
- Středová tyč
- Silikonová metla
- 2x metly (NIKOLIV převodovka)

Před mytím odpojte nástavce od Ooni Halo Core. Nástavce, středová tyč a mísu čistěte teplou vodou s mycím prostředkem.

Před mytím odstraňte z mísy a nástavců přebytečné ingredience.

K čištění Ooni Halo Core a převodovky použijte vlhký hadřík. Ihned osušte.

Odstraňování problémů

Kód chyby	Displej	Problém	Řešení
E01	LED segment 1 bliká a ozvou se 3 pípnutí.	Chyba komunikace	Vypněte a zapněte Ooni Halo Core a poté to zkuste znovu. Pokud problém přetrvává, navštivte support.ooni.com.
E02	LED segment 2 bliká a ozvou se 3 pípnutí.	Přetížení motoru hlavy	Vypněte napájení vypínačem a odpojte přístroj ze zásuvky. Vždy odstraňte překážky, zajistěte volné otáčení součástí a nikdy neblokujte otáčení nástroji ani rukama. Doporučené limity hydratace těsta naleznete v Průvodci nástavci (strana 2).
E03	LED segment 3 bliká a ozvou se 3 pípnutí.	Přetížení motoru mísy	
E04	LED segment 4 bliká a ozvou se 3 pípnutí.	Motor hlavy na nízkou rychlost	Vypněte a znovu zapněte Ooni Halo Core a poté to zkuste znovu. Pokud problémy přetrvávají, navštivte support.ooni.com.
E05	Segment 5 LED bliká 3krát s 3 pípnutími.	Motor mísy při nízké rychlosti	
E06	Segment 6 LED bliká 3krát s 3 pípnutími.	Motor hlavy při vysoké rychlosti	
E07	Segment 7 LED bliká 3krát s 3 pípnutími.	Motor mísy při vysoké rychlosti	
E08	Segment 8 LED bliká 3krát s 3 pípnutími.	Používání Ooni Halo Core, když je výklopná hlava otevřená, nebo chyba snímače uvolnění hlavy	Počkejte, až chyba zmizí, a ujistěte se, že hlava Ooni Halo Core je zavřená a zajištěná. Vypněte a znovu zapněte Ooni Halo Core a poté to zkuste znovu. Pokud problémy přetrvávají, navštivte support.ooni.com.

Stáhněte si aplikaci Ooni a zaregistrujte si svůj Ooni Halo Core a získejte přístup k interaktivním návodům k nastavení, produktovým videonávodům, receptům a dalším informacím.

Tento symbol znamená, že tento výrobek nesmí být likvidován jako netříděný komunální odpad a v EU a Spojeném království by měl být zlikvidován v rámci oddělených sběrných systémů platných pro velké domácí spotřebiče. Recyklujte jej zodpovědně, abyste zabránili možnému poškození životního prostředí nebo lidského zdraví nekontrolovanou likvidací odpadu, a zároveň podpořili udržitelné opětovné využití materiálových zdrojů. Informujte se u místního úřadu o příslušných systémech sběru nebo likvidace.

Ooni Halo Core Spiral Mixer Foundry Black UU-P3A000 Ooni Halo Core Spiral Mixer Polar White UU-P3A400	Ooni Halo Core Spiral Mixer Foundry Black UU-P3A100, UU-P3A200, UU-P3A300, UU-P3AB00 Ooni Halo Core Spiral Mixer Polar White UU-P3A500, UU-P3A600, UU-P3A700, UU-P3AC00
120Vac / 60Hz 300W 5A	220-240V / 50-60Hz / 300W
Ooni, Inc. 2140 South Dupont Highway Camden Kent 19934 DE USA	Ooni Limited, Unit 5 Ooni Park, 189 West Main Street, Broxburn, West Lothian, Skotsko, EH52 5LH, Spojené království
⚠ UPOZORNĚNÍ: Před vkládáním nebo vyjímáním součástí odpojte od sítě. ⚠ ATTENTION: Débranchez avant d'insérer ou de retirer des pièces.	
UL CERTIFIED SAFETY USA.COM SÛRETÉ USA.COM E525284 Stolní mixér	CE UKCA

CZ

UU-P3A400
UU-P3A500
UU-P3A600
UU-P3A700
UU-P3AC00
UU-P3A000
UU-P3A100
UU-P3A200
UU-P3A300
UU-P3AB00

ooni.com

© 2026 Ooni
Ooni je registrovaná ochranná známka společnosti Ooni Ltd.
Všechna práva vyhrazena.

PA-A00

SK

Halo Core

Začnite tu

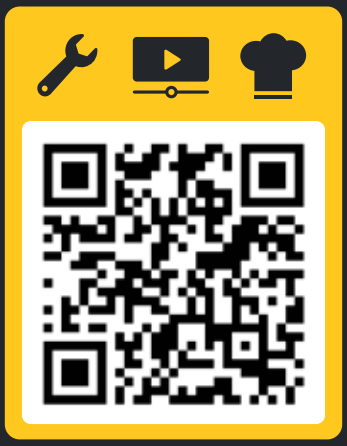

ooni.com/halo-core

SK

ooni

Dovozca a servis

Ooni Halo Core

Dovozca do ČR

Traminal s.r.o.

Kaprova 42/14

110 00 Praha 1

Prevádzka a servisné stredisko

Traminal s.r.o.

Březolupy 403

687 13 Březolupy

E-mail: info@atranet.cz

DÔLEŽITÉ BEZPEČNOSTNÉ OPATRENIA

PRI POUŽÍVANÍ ELEKTRICKÝCH SPOTREBIČOV VŽDY DODRŽIAVAJTE ZÁKLADNÉ BEZPEČNOSTNÉ OPATRENIA VRÁTANE NASLEDUJÚCICH. PREČÍTAJTE SI VŠETKY POKYNY. TENTO SPOTREBIČ JE URČENÝ IBA NA POUŽITIE V DOMÁCNOSTI; NEPOUŽÍVAJTE HO V PRIEMYSELNOM, KOMERČNOM ANI PODOBNOM PROSTREDÍ.

POZOR: Na ochranu pred úrazom elektrickým prúdom pripájajte spotrebič iba do riadne uzemnených zásuviek. Neponárajte ho do vody ani iných kvapalín a zabráňte rozliatiu tekutín na Ooni Halo Core.

Spotrebič nie je určený osobám so zníženými fyzickými, zmyslovými alebo duševnými schopnosťami ani osobám bez potrebných skúseností a znalostí, pokiaľ nie sú pod dohľadom osoby zodpovednej za ich bezpečnosť a neboli poučené o jeho používaní.

VAROVANIE: Nesprávne použitie môže spôsobiť zranenie.

Spotrebič nesmú používať deti. Spotrebič aj jeho kábel uchovávajte mimo dosahu detí. Dozerajte, aby sa deti so spotrebičom nehrali.

Keď spotrebič nepoužívate, pred montážou alebo demontážou častí a pred čistením ho vypnite vypínačom a odpojte zo zásuvky. Pri odpájaní uchopte zástrčku; nikdy neťahajte za kábel.

Vyhnite sa kontaktu s pohyblivými časťami. Počas prevádzky držte ruky, vlasy, oblečenie, stierky aj iné nástroje mimo dosahu nadstavcov, aby sa znížilo riziko zranenia alebo poškodenia spotrebiča. Neobchádzajte bezpečnostné mechanizmy.

Nepoužívajte spotrebič s poškodeným káblom alebo zástrčkou ani po poruche, páde či inom poškodení. Informácie o kontrole, oprave alebo nastavení vám poskytne zákaznícky servis Ooni.

Nenechávajte kábel visieť cez okraj stola alebo pracovnej dosky.

Pri manipulácii s nadstavcami, vyprázdňovaní misy a čistení dbajte na zvýšenú opatrnosť.

Používajte iba nadstavce a misu dodané so spotrebičom. Iné príslušenstvo môže spôsobiť požiar, úraz elektrickým prúdom, zranenie alebo poškodenie výrobku.

Nepoužívajte vonku.

Po každom použití príslušenstvo vyčistite. Pred umývaním ho odpojte od spotrebiča a z misy aj nadstavcov odstráňte zvyšky prísad. Čistite ich teplou vodou.

Pred umývaním odpojte hnetací hák, šľahače a ostatné príslušenstvo. Príslušenstvo a misu možno umývať v umývačke riadu okrem prevodovky; tú neponárajte do vody ani iných kvapalín.

Spotrebič zdvíhajte opatrne a nie za jeho hlavu. Používajte úchyty na prednej a zadnej strane.

UPOZORNENIE: Spotrebič nesmie byť napájaný cez externé spínacie zariadenie, napríklad časovač, ani pripojený k obvodu, ktorý dodávateľ energie pravidelne zapína a vypína. Mohlo by dôjsť k neúmyselnému resetovaniu tepelnej poistky.

Pri spúšťaní hlavy držte prsty mimo závesu. Nevkladajte ruky do medzery medzi misou a spotrebičom.

Nepoužívajte spotrebič bez pripevnenej misy a pred vložením prísad. Pri každom miešaní sa odporúča kryt proti striekaniu.

Stredovú tyč používajte iba s hnetacím hákom. Silikónovú metlu so stredovou tyčou nepoužívajte. Výrobok nerozoberajte.

Spotrebič používajte na rovnom, stabilnom povrchu a v dostatočnej vzdialenosti od steny, aby sa nenamáhal napájací kábel.

Pripájajte ho iba k štandardnej zásuvke so zodpovedajúcim napätím. Podľa medzinárodných noriem nie je určený na použitie vo výške nad 2 000 m.

SK

0

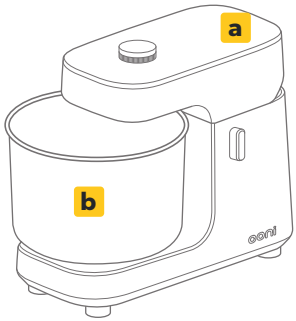

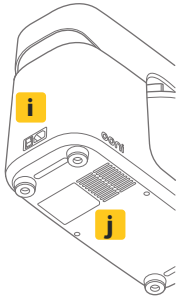

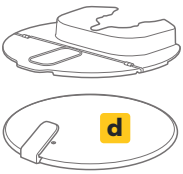











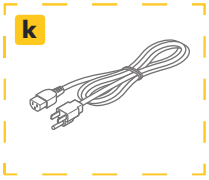

1

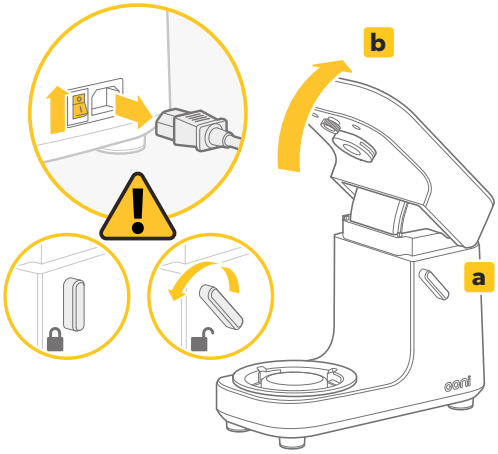

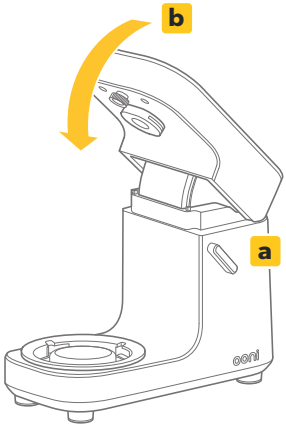

0 Čo je v balení:

a Spirálový robot Ooni Halo Core
b Misa
c Priehľadný kryt proti striekaniu s výlevkou
d Silikónové veko
e Hnetací hák
f Stredová tyč
g Silikónová metla
h Šľahacia metla s prevodovkou
i Hlavný vypínač
j Výrobné číslo
k Zástrčka podľa regiónu

Zostavenie

Pred prvým použitím vyčistite všetko príslušenstvo. Podrobnosti nájdete v časti Starostlivosť a údržba.

! Pred výmenou príslušenstva vypnite spotrebič vypínačom a odpojte ho zo zásuvky.
! Pred zapnutím skontrolujte, či je príslušenstvo správne pripojené a zaistené.
! Stredovú tyč používajte iba s hnetacím hákom.

Sprievodca príslušenstvom

Príslušenstvo	Použitie	Minimálna kapacita	Maximálna kapacita	Čas prevádzky	Rýchlosť
Hnetací hák a stredová tyč	Kysnuté cesto; hydratácia 66 % a viac	Spolu 0,5 kg; max. 301 g múky	Spolu 2,5 kg; max. 1 505 g múky	0–20 min	5–80 %
	Kysnuté cesto; hydratácia 60–65 %	Spolu 0,5 kg; max. 312 g múky	Spolu 2,5 kg; max. 1 560 g múky	0–20 min	5–80 %
	Kysnuté cesto; hydratácia 55–59 %	Spolu 0,5 kg; max. 322 g múky	Spolu 2,5 kg; max. 1 610 g múky	0–20 min	5–20 %
Silikónová metla	Cestá bez droždia	0,4 kg	1,8 kg	0–15 min	5–100 %
Šľahacia metla s prevodovkou	Tekutiny	150 ml	1 000 ml	0–10 min	5–100 %
	Vajcia	3 vajcia	8 vajec	0–10 min	5–100 %

Na ochranu motorov Ooni Halo Core obmedzí rýchlosť, ak sa používa mimo odporúčaných nastavení.

V aplikácii Ooni nájdete overené recepty pre každý nadstavec.

Návod na použitie

8 Prehľad tlačidiel a displeja

a. Ovládacie koliesko

b. Ukazovatele rýchlosti

i. Ooni Halo Core má 20 nastavení rýchlosti. Aktuálna rýchlosť sa zobrazuje v 5 % krokoch na 10-segmentovom LED displeji.

c. Vypínač

i. O = vypnuté

ii. I = zapnuté

Používanie

Spustenie: Otočte ovládacím kolieskom doprava.

Pozastavenie/obnovenie: Stlačením kolieska motor pozastavíte alebo znova spustíte.

Nastavenie rýchlosti: Otáčaním kolieska zvoľte rýchlosť.

Starostlivosť a údržba

Nepoužívajte agresívne chemikálie ani abrazívne čistiace prostriedky.

V umývačke riadu možno umývať všetky nadstavce okrem prevodovky:

- Misa
- Priehľadný kryt proti striekaniu s výlevkou
- Hnetací hák
- Stredová tyč
- Silikónová metla
- 2× metla (nie prevodovka)

Pred umývaním odpojte nadstavce od spotrebiča. Nadstavce, stredovú tyč a misu umyte teplou vodou s čistiacim prostriedkom.

Pred umývaním odstráňte z misy a nadstavcov zvyšky prísad.

Spotrebič a prevodovku očistite vlhkou handričkou a ihneď osušte.

Odstraňovanie problémov

Kód chyby	Displej	Problém	Riešenie
E01	Bliká segment LED 1 a zaznejú 3 pípnutia.	Chyba komunikácie	Vypnite a znova zapnite Ooni Halo Core. Ak problém pretrváva, navštívte support.ooni.com.
E02	Bliká segment LED 2 a zaznejú 3 pípnutia.	Preťaženie motora hlavy	Vypnite spotrebič a odpojte ho zo zásuvky. Odstráňte prekážky, zaistite voľné otáčanie častí a nikdy ho neblokujte rukami ani nástrojmi. Odporúčané hranice hydratácie cesta nájdete v sprievodcovi príslušenstvom na strane 2.
E03	Bliká segment LED 3 a zaznejú 3 pípnutia.	Preťaženie motora misy	
E04	Bliká segment LED 4 a zaznejú 3 pípnutia.	Nízka rýchlosť motora hlavy	Vypnite a znova zapnite Ooni Halo Core. Ak problém pretrváva, navštívte support.ooni.com.
E05	Segment LED 5 trikrát blikne a zaznejú 3 pípnutia.	Nízka rýchlosť motora misy	
E06	Segment LED 6 trikrát blikne a zaznejú 3 pípnutia.	Vysoká rýchlosť motora hlavy	
E07	Segment LED 7 trikrát blikne a zaznejú 3 pípnutia.	Vysoká rýchlosť motora misy	
E08	Segment LED 8 trikrát blikne a zaznejú 3 pípnutia.	Hlava je otvorená alebo je chybný snímač jej uvoľnenia	Počkajte, kým chyba zmizne, a skontrolujte, či je hlava uzavretá a zaistená. Potom spotrebič vypnite a znova zapnite. Ak problém pretrváva, navštívte support.ooni.com.

Stiahnite si aplikáciu Ooni, zaregistrujte svoj Ooni Halo Core a získajte prístup k interaktívnym pokynom na nastavenie, produktovým videám, receptom a ďalším informáciám.

Tento symbol znamená, že výrobok sa nesmie likvidovať ako netriedený komunálny odpad. V EÚ a Spojenom kráľovstve patrí do oddeleného zberu veľkých domácich spotrebičov. Recyklujte ho zodpovedne, aby ste chránili životné prostredie a zdravie a podporili opätovné využitie materiálov. Informácie o zbere získate na miestnom úrade.

Ooni Halo Core Spiral Mixer Foundry Black UU-P3A000 Ooni Halo Core Spiral Mixer Polar White UU-P3A400	Ooni Halo Core Spiral Mixer Foundry Black UU-P3A100, UU-P3A200, UU-P3A300, UU-P3AB00 Ooni Halo Core Spiral Mixer Polar White UU-P3A500, UU-P3A600, UU-P3A700, UU-P3AC00
120Vac / 60Hz 300W 5A	220-240V / 50-60Hz / 300W
Ooni, Inc., 2140 South Dupont Highway, Camden, Kent 19934 DE, USA	Ooni Limited, Unit 5 Ooni Park, 189 West Main Street, Broxburn, West Lothian, Škótsko, EH52 5LH, Spojené kráľovstvo
UPOZORNENIE: Pred vkladaním alebo vyberaním dielov odpojte spotrebič od siete. ATTENTION: Débranchez avant d'insérer ou de retirer des pièces.	
Stolový mixér	

SK

UU-P3A400
UU-P3A500
UU-P3A600
UU-P3A700
UU-P3AC00
UU-P3A000
UU-P3A100
UU-P3A200
UU-P3A300
UU-P3AB00

ooni.com

© 2026 Ooni
Ooni je registrovaná ochranná známka spoločnosti Ooni Ltd.
Všetky práva vyhradené.

PA-A00